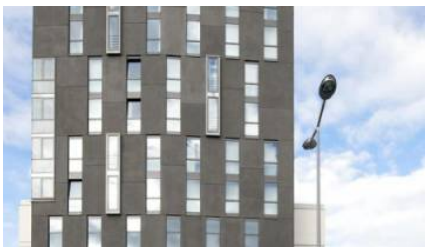

Mannheim - IntercityHotel

Städtereise nach Mannheim

Reise-Nr. 8925 | Reisezeitraum: Mai - Okt. 24

Die Innenstadt Mannheims, Baden-Württembergs zweitgrößte Stadt, ist in einzelne Quadrate aufgeteilt, weshalb sie von vielen auch „die Quadratstadt“ genannt wird. Auf dieser Städtereise können Sie die bezaubernde Metropole der Rhein-Neckar Region erkunden. Technikbegeisterte werden ebenso auf ihre Kosten kommen, wie kulturell interessierte. Bummeln Sie durch den Luisenpark Mannheim und besuchen Sie das Schloss Mannheim. Statten Sie dem Technoseum einen Besuch ab, oder der Kunsthalle Mannheim. Egal, wonach Ihnen der Sinn steht - diese Kurzreise wird sich lohnen. Sie wohnen im IntercityHotel Mannheim ***, in optimaler Lage direkt gegenüber dem Hauptbahnhof.

Reiseverlauf

Reisehighlights:

- **** Hotel direkt gegenüber Hauptbahnhof
- stilvolle Atmosphäre

Reiseprogramm:

1. Tag, Freitag: Mannheim
Individuelle Anreise nach Mannheim und Zimmerbezug im IntercityHotel Mannheim. Bummeln Sie schon am ersten Abend Ihrer Städtereise ein wenig durch Mannheim, Zentrum der Metropolregion Rhein-Neckar.

2. Tag, Samstag: Mannheim
Erkunden Sie die Stadt, die auch gerne als die "Quadratestadt" bezeichnet wird und lernen Sie die unterschiedlichen Facetten dieser Stadt kennen.

Unser Tipp:

Mannheim ist berühmt für seine Radsportler - wie die Altig-Brüder Rudi und Willi. Machen Sie es ebenso und erkunden Sie Mannheim per Rad, bspw. auf der Drais-Route - folgen Sie den Spuren des Zweirad-Erfinders Karl Drais! Die Strecke ist vom Mannheimer Schloss bis zum Karlsplatz entsprechend beschildert. Natürlich können auch Räder gemietet werden.

3. Tag, Sonntag: Mannheim - Abreise
Frühstück. Heute heißt es Abschied nehmen. Individuelle Heimreise oder Verlängerung.

Ihr Hotel: IntercityHotel Mannheim **

Lage: Schlossgartenstr. 1, zentral, gegenüber Hbf., ca. 7 Gehminuten vom Barockschloss Mannheim

Ausstattung: 155 Zimmer, Nichtraucherhotel, Restaurant, Bar, Cafe, Bistrobox, WLAN, Internet-PC. Gegen Gebühr: Parkplatz öffentlich (ca. 200 m, ca. € 16,- pro Tag).

Zimmer: Kategorie Standard - Dusche, WC, Fön, Telefon, Radio, TV, Kühlschrank, Safe, Klimaanlage, Internetzugang

Wichtiger Hinweis:
Der Tag der An- und Abreise dient lediglich der Erbringung der vertraglichen Beförderungsleistung. Programmänderungen aus sachlichen Gründen vorbehalten, maßgeblich ist die Reisebestätigung. Diese Reise ist für Personen mit eingeschränkter Mobilität nicht geeignet. Wir empfehlen den Abschluss einer Reiserücktrittskostenversicherung. Es gelten die Allgemeinen Geschäftsbedingungen (AGBs) des Veranstalters. Veranstalter: Ameropa Reisen GmbH, Am Grünen Weg 4, 61352 Bad Homburg. Fotos: ©, Stand: 09.02.24

Reise-Leistungen

- 2 x Übernachtung im IntercityHotel Mannheim
- 2 x Frühstück

nicht eingeschlossen:

- An- und Abreise (Bahnfahrt zubuchbar)
- Verlängerung
- nicht genannte Mahlzeiten und Getränke, persönliche Ausgaben, Trinkgelder, Reiseversicherungen, sonstige nicht genannte Leistungen

Termine und Preise

wichtige Information:
Sie reisen zu tagesaktuellen Preisen. Unten genannter Preis ist der günstigste **AB-Preis**.
Gerne senden wir Ihnen für Ihren Wunschtermin ein konkretes Angebot zu.
(Im Buchungsteil erscheint lediglich dieser AB-Preis)

Bitte fordern Sie ein unverbindliche Angebot an:
Tel. 06024 - 63 89 159 oder per Email: post@lion-tours.de

Wichtige Information:
Im Buchungsteil fordern Sie auf Grund der tagesaktuellen Preise lediglich ein unverbindliches Angebot an.

An- & Abreisemöglichkeiten:

An- und Abreise mit der Bahn nach Mannheim auf Anfrage

Information zu Zahlungsmodalitäten und Fälligkeiten

Anzahlung: 20 % des Reisepreises
Restzahlung: 28 Tage vor Reisebeginn
Erfolgt die Buchung weniger als 28 Tage vor dem Reisebeginn, ist der gesamte Reisepreis nach Vertragsabschluss sofort fällig (ohne Aufteilung in Anzahlung/ Restzahlung).

Die ausführlichen Reisebedingungen finden Sie hier:

zu den Reisebedingungen

Landesinformation Deutschland

Bitte kontaktieren Sie unser Service-Center. Telefonisch sind wir für Sie unter 06024 - 63 89 159 erreichbar.

In der Regel benötigen Sie auch bei den innerdeutschen Reisen oder Flusskreuzfahrten einen gültigen Personalausweis oder Reisepass.
Kindereinträge im Reisepass eines Elternteils sind seit dem 26.06.2012 nicht mehr gültig. Jedes Kind benötigt ein eigenes Ausweisdokument.

Wir bedanken uns bei den Fremdenverkehrsämtern und - unseren Leistungspartnern - für die Bereitstellung des Bildmaterials. Fotos: Fremdenverkehrsämter. Die Bildrechte obliegen diesen.

Einige Links als Auszug zu den einzelnen Regionen und Städten:
Deutsche Zentrale für Tourismus in Frankfurt
http://www.koelntourismus.de
http://www.mecklenburgische-seenplatte.de
https://tourismus.nuernberg.de

(Stand: Nov. 23 - Änderungen vorbehalten)